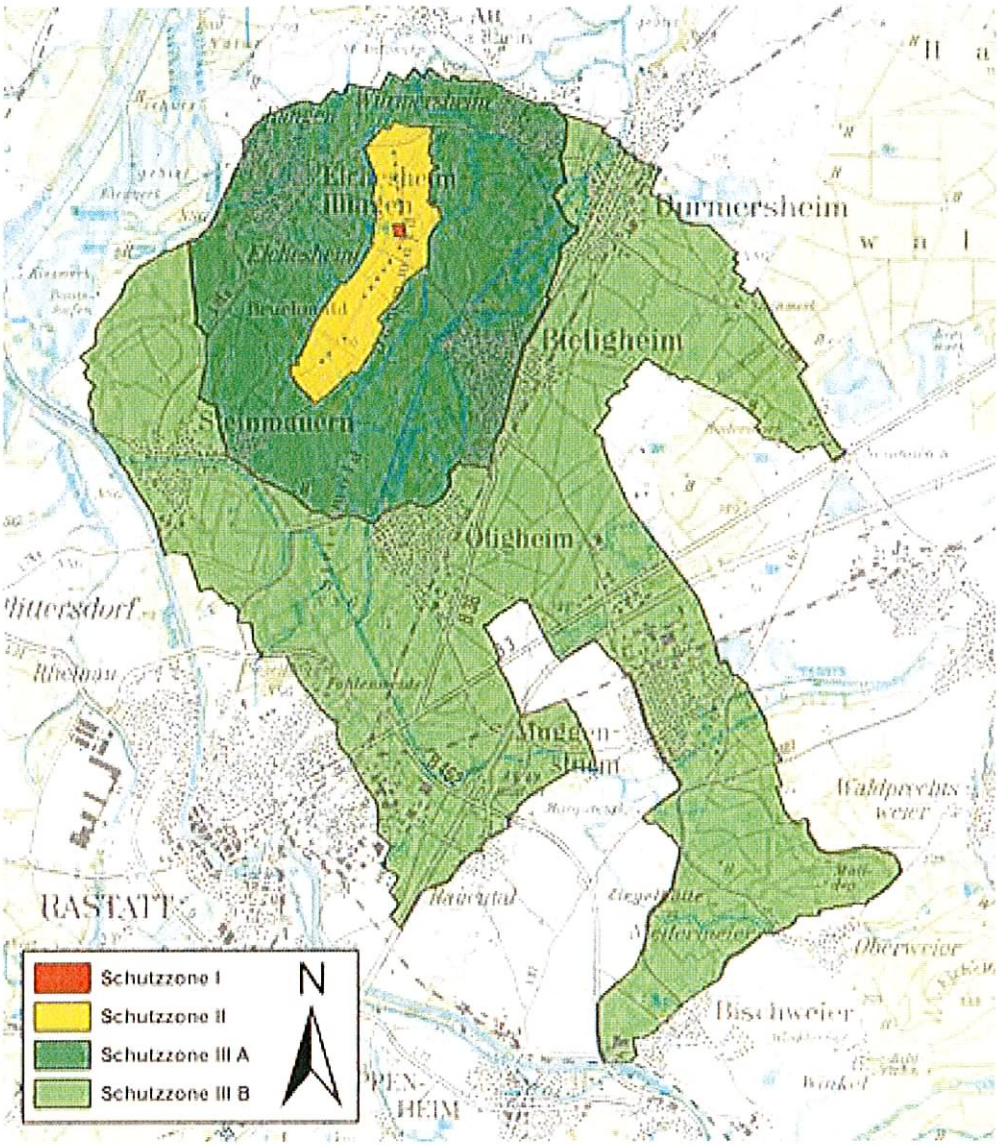
Schutzzone I
Schutzzone II
Schutzzone III A
Schutzzone III B
N
Durmersheim
Bietigheim
Steinmauern
Ötigheim
Muggensturm
Waldprechtsweier
Oberweier
Bischweier
RASTATT